

VISIBLES B

VIERNES
31 DE MARZO 2023

ARCHIVO HISTÓRICO
DE ASTURIAS

11:00/11:30h

PRESENTACIÓN

Nuria Varela

Directora General de Igualdad

11:30 /12:45h

LESBIANAS EN LA SOCIEDAD Y EN LA EMPRESA

Eva Pérez Nanclares

Abogada, empresaria y activista

Co_presidenta de EL*C (Eurocentral Assian Lesbian *Community)

Secretaria General de Lesworking

12:45 /13:00h

COFFEE BREAK

13:00/ 14:15h

MUJERES LESBIANAS, LIDERAZGO Y ENTORNO TECH

Marta Cillán

Cofundadora y Head of Growth de Bluumhub

Cofundadora Devermut

Sol Manini

Cofundadora y CTO de Bluumhub.

14:30/16:00h

WORK LUNCH

16:00/17:15h

La poesía: comunicación vivencial y juego simbólico

Aída Escudero

Escritora

17:30/18:45h

ASTURIAS DESTINO TURÍSTICO DIVERSO

Lucía Menéndez

LuyLu.com

Victoria Zarcero

Concejala de Turismo de El Franco

18:45h

CONCLUSIONES

Patricia Serna

Periodista

19:00h

CLAUSURA

JORNADA DE ANÁLISIS PRESENCIA Y VISIBILIDAD SOCIAL, ECONÓMICA Y CULTURAL DE LAS MUJERES LESBIANAS

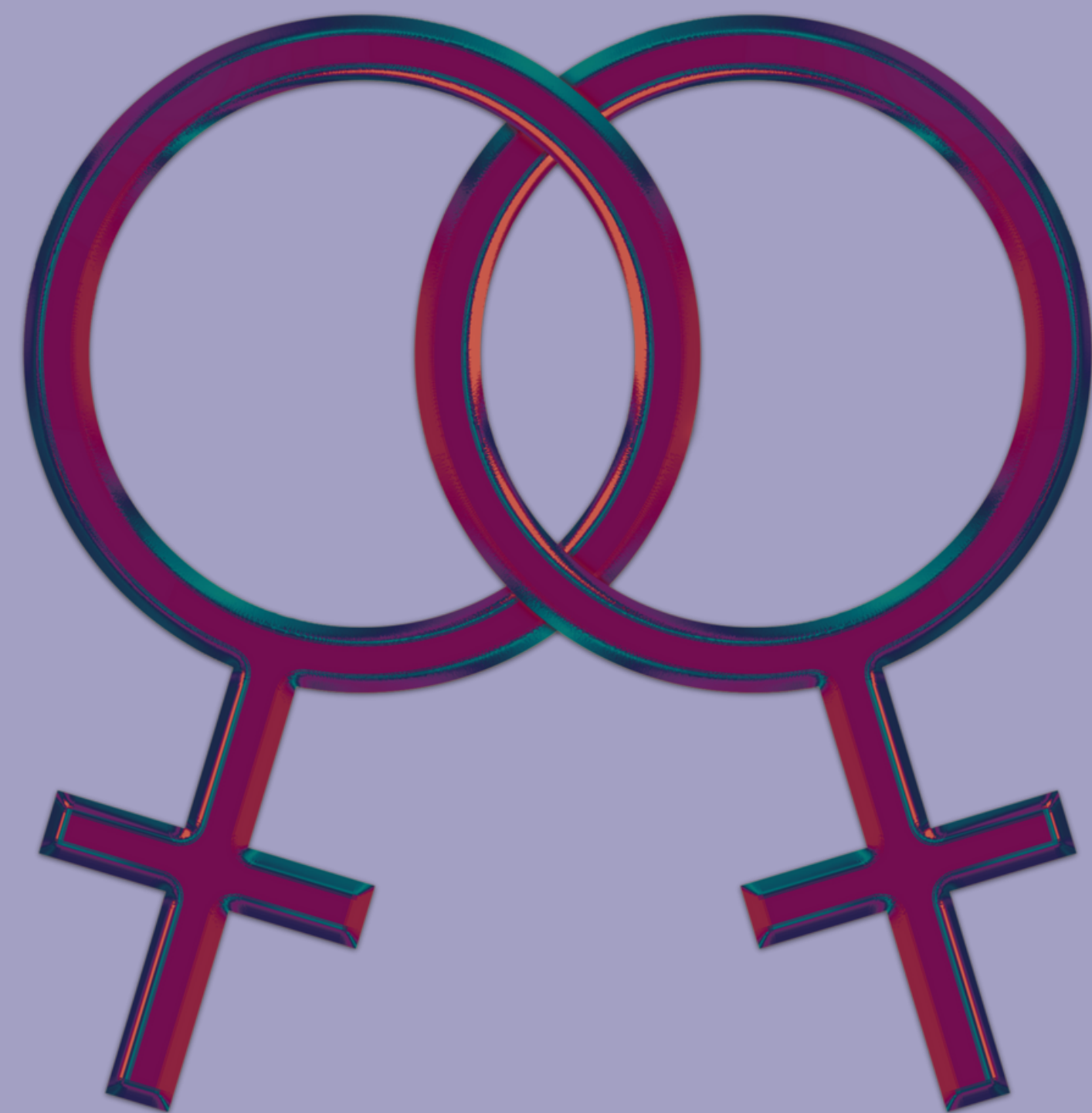

Inscripciones en el correo:
visiblesb23@gmail.com
Hasta el jueves 30 de marzo

VISIBLES

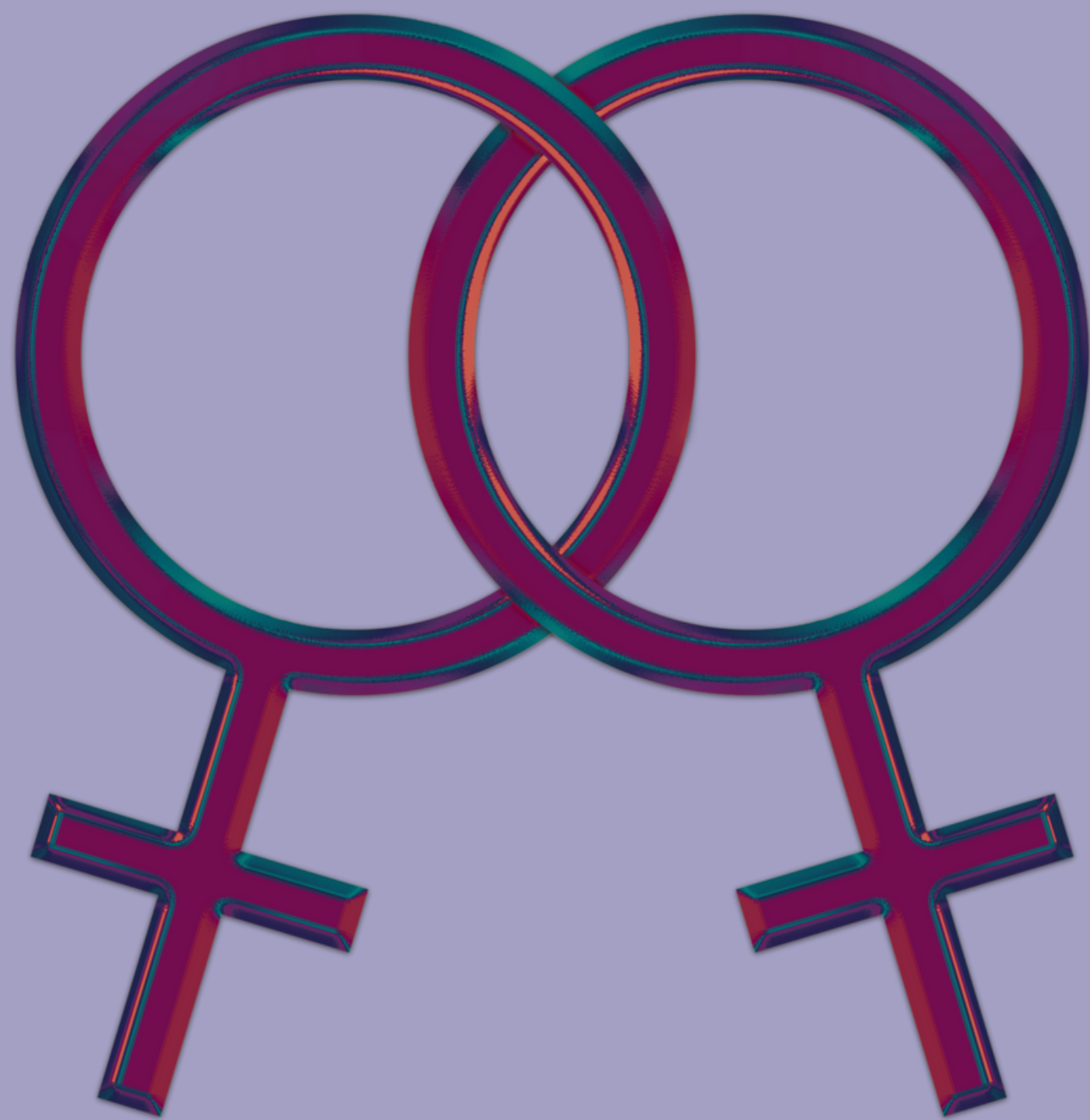

JORNADA DE ANÁLISIS
PRESENCIA Y
VISIBILIDAD SOCIAL,
ECONÓMICA Y
CULTURAL DE LAS
MUJERES LESBIANAS



VISIBLES

JORNADA DE ANÁLISIS PRESENCIA Y VISIBILIDAD SOCIAL, ECONÓMICA Y CULTURAL DE LAS MUJERES LESBIANAS

VIERNES
31 DE MARZO
2023

ARCHIVO HISTÓRICO
DE ASTURIAS

EVA PÉREZ NANCLARES
Abogada, empresaria y
activista
Co_Presidenta de EL*C

MARTA CILLÁN
Cofundadora y Head of Growth de
Bluumhub
Cofundadora Devermut

SOL MANINI
Cofundadora y CTO de Bluumhub

PATRICIA SERNA
Periodista y Experta en
Comunicación en
Empresas e Instituciones

AIDA ESCUDERO
Escritora

LUCÍA MENÉNDEZ
Realizadora
audiovisual

VICTORIA ZARCERO
Concejala de Turismo de El Franco
Diplomada en Empresas y
Actividades Turísticas

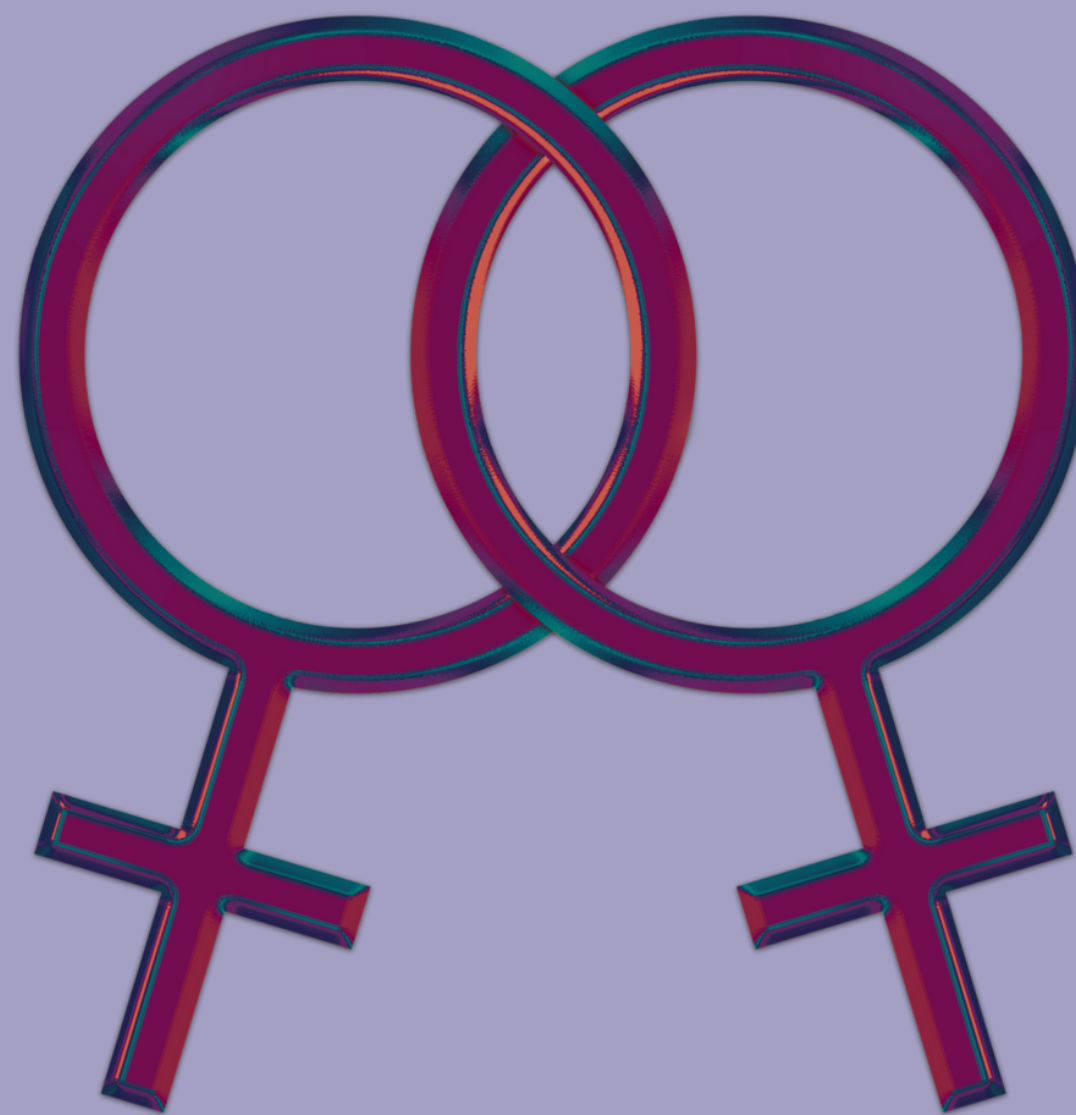

VISIBLESB

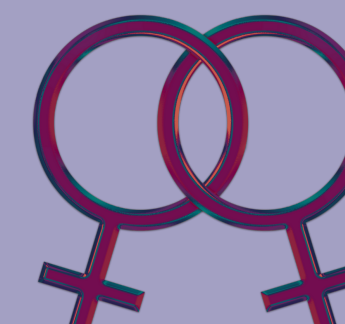

EVA PÉREZ NANCLARES
Abogada, empresaria y activista
Co_Presidenta de EL*C

JORNADA DE ANÁLISIS
PRESENCIA Y VISIBILIDAD SOCIAL,
ECONÓMICA Y CULTURAL DE LAS
MUJERES LESBIANAS

Activista de derechos de las mujeres y del colectivo LGTBI.

Como abogada, ejerce para el turno de oficio y ha llevado asuntos pro bono, enfocándose desde hace unos años en la defensa de derechos de las mujeres y del colectivo LGTBI.

En 2018 fundó junto con otras 11 empresas, REDI, asumiendo el cargo de Vicepresidenta en representación de PYMES, durante sus 3 primeros años.

Actualmente forma parte del Patronato de la Fundación 26 Diciembre y es Secretaria general de Lesworking, la primera red profesional internacional para mujeres lesbianas y bisexuales.

Desde noviembre de 2021 es la única española en la Junta Directiva de EL*C (Eurocentral Assian Lesbian * Community), y asumió la CoPresidencia en septiembre de 2022.

LinkedIn: <https://www.linkedin.com/in/evapereznancles/>

VISIBLES

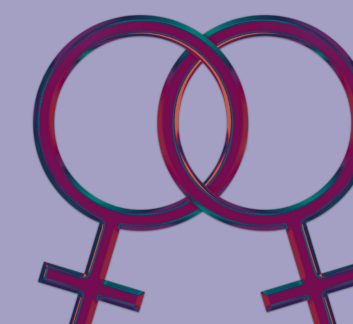

JORNADA DE ANÁLISIS
PRESENCIA Y VISIBILIDAD SOCIAL,
ECONÓMICA Y CULTURAL DE LAS
MUJERES LESBIANAS

Aída Escudero

La poesía: comunicación vivencial y juego simbólico

Profesora de lengua castellana y literatura en el IES Pando de Oviedo, especialista en Filología Asturiana, y poeta.

Ganadora de los premios "Asturias Joven de Poesía" (2017), "Fernán Coronas" (2018) y "XX Premio de la Crítica de la Asociación de Escritores de Asturias" (2020).

Su obra parte de una reflexión sobre lo cotidiano basada en la propia experiencia, alejándose después de la misma para adentrarse en una alegoría poética donde las mujeres son protagonistas y la base conceptual la ofrece una mirada feminista.

VISIB

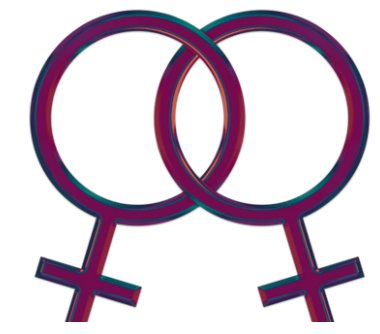

JORNADA DE ANÁLISIS

VISIBLES

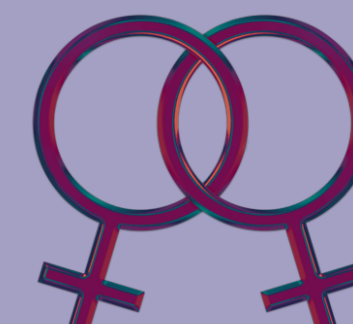

JORNADA DE ANÁLISIS
PRESENCIA Y VISIBILIDAD SOCIAL,
ECONÓMICA Y CULTURAL DE LAS
MUJERES LESBIANAS

PATRICIA SERNA

Periodista y Experta en Comunicación en Empresas e Instituciones

Como periodista su labor se ha centrado especialmente en medios digitales, prensa escrita y radio.

Entre 2009 y 2014 fue directora de producción y presentadora del programa radiofónico La Buena Tarde, en la RTPA.

Tras varios años de estancia intermitente en el extranjero, publicó con la Editorial Septem el libro de relatos Colaterales.

Tras su regreso a Asturias crea la Consultoría Nara Comunicación dedicada al Asesoramiento y la Formación en Comunicación.

En la actualidad es también responsable de Comunicación y Prensa de Cincuenta.

Los viajes, la literatura, la música y la fotografía han sido siempre sus pasiones. Y de ellas escribe en www.viajeamacondo.com

VISIBLES B

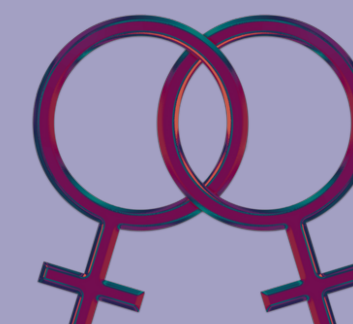

JORNADA DE ANÁLISIS
PRESENCIA Y VISIBILIDAD SOCIAL,
ECONÓMICA Y CULTURAL DE LAS
MUJERES LESBIANAS

MARTA CILLÁN

Licenciada en Odontología (Universitat de Barcelona) y máster en Igualdad de Género (Universidad de Nebrija)

Es cofundadora de diversos proyectos que promueven la lucha por los derechos de las mujeres y de la comunidad LGBT,

Devermut, un canal de comunicación digital que llegó a alcanzar las 800mil seguidoras en sus redes sociales.

QueSeSepa, el mayor cuestionario sobre violencias sexuales cometidas hacia la mujer, con un 1.2M de respuestas

Actualmente BluumHub, la software factory que pretende acercar el mundo de la tecnología a las mujeres.

VISIBLESB

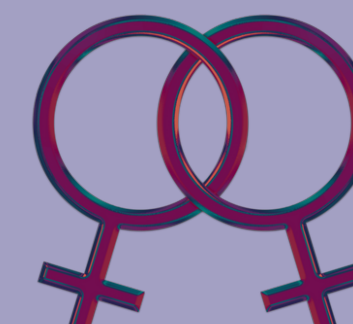

JORNADA DE ANÁLISIS
PRESENCIA Y VISIBILIDAD SOCIAL,
ECONÓMICA Y CULTURAL DE LAS
MUJERES LESBIANAS

SOL MANINI

Ingeniera de software (Universidad ORT Uruguay)

Ha colaborado en diversos proyectos tecnológicos de impacto internacional.

Su recorrido profesional la trajo a España para colaborar con una de las startups líderes del mercado español.

Ha liderado iniciativas como WISE (Women in Software Engineering), en Barcelona, que alientan la participación de mujeres en el sector STEM

Actualmente es cofundadora y CTO de BluumHub, la software factory que pretende acercar el mundo de la tecnología a las mujeres.

VISIBLES

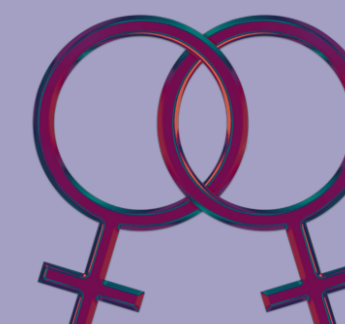

JORNADA DE ANÁLISIS
PRESENCIA Y VISIBILIDAD SOCIAL,
ECONÓMICA Y CULTURAL DE LAS
MUJERES LESBIANAS

VICTORIA ZARCERO

Concejala de Turismo de El Franco

Diplomada en Empresas y Actividades Turísticas

**Creadora de su propia agencia dedicada a viajes de empresas .
Con ella recorre el mundo durante casi 16 años, en los últimos,
organizando viajes de lujo que requerían una dedicación plena y un
trabajo exhaustivo que los hiciera perfectos.**

En 2004, decide cambiar radicalmente de vida y se traslada a Asturias.

**Monta un pequeño hotel rural en Arancedo (El Franco)
llamado El Castro, obteniendo varios premios de calidad, como el que
otorga la marca "Aldeas" o puntuaciones de Booking de 9,7.**

**En la actualidad, es Concejala en el Ayuntamiento de El Franco desde
2015, con las delegaciones de Cultura, Educación, Turismo, Comercio,
Igualdad y Hacienda.**

VISIBLES

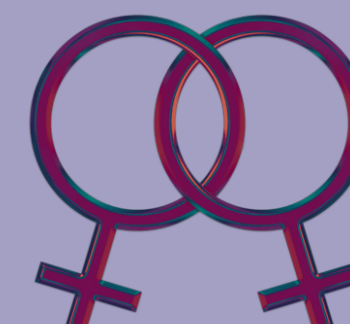

JORNADA DE ANÁLISIS
PRESENCIA Y VISIBILIDAD SOCIAL,
ECONÓMICA Y CULTURAL DE LAS
MUJERES LESBIANAS

LUCÍA MENÉNDEZ
Realizadora audiovisual

Lucía, la mitad de LuyLu.

En su furgoneta disfrutan de la naturaleza, la fotografía y especialmente los juegos de mesa.

A bordo de la Luleta, una minicaravana en la que comparten aventuras campistas, forman parte de una comunidad en la que ya son referentes.